

CONCESIÓN RUTA 5 TRAMO PUERTO MONTT - PARGUA

SEPTIEMBRE 2015

1. ANTECEDENTES GENERALES

La concesión Ruta 5, Tramo Puerto Montt-Pargua es una vía con características de Autorruta ubicada entre los kilómetros 1023.573 y 1073.800 en la Región de los Lagos, emplazando su trazado a través de las comunas de Puerto Montt, Calbuco y Maullín.

La vía está diseñada con dos pistas por sentido de circulación segregadas, con velocidades de circulación máxima de 120 K/H en toda su extensión, con algunas restricciones a 100 K/H.

El pavimento de la nueva calzada es de aglomerado asfáltico, además los pavimentos preexistentes tanto de asfalto como de hormigón, fueron rehabilitados, cuenta con 1 atravesado y 8 enlaces desnivelados, 28 puentes, 12 pasarelas, calles de servicio asfaltadas y otras con DTS, 1 plaza de peaje troncal, 3 plazas de peajes laterales, 1 plaza de pesaje, 1 área de servicio y 44 postes SOS.

Nombre del Contrato	Concesión Ruta 5, Tramo Puerto Montt-Pargua
Sociedad Concesionaria	Ruta del Canal S.A
Decreto de Adjudicación	DS MOP N° 131 del 10.02.2010
Inicio de Concesión	04-05-2010(Publicación D.O)
Plazo de Concesión	40 años (480 meses).
Kilómetros Concesionados	55 Kilómetros
Kilometro de: Inicio Termino	1023,573 1073,800 Ruta 5 Sur
Puesta en Servicio Provisoria	<ul style="list-style-type: none"> Res. DGOP N° 2189 del 20.06.2014.
Puesta en Servicio Definitiva	<ul style="list-style-type: none"> Res. DGOP N° 4373 del 11.11.2014.
Inversión Oferta Oficial Materializada	UF 4.125.000 UF 4.319.534,17
Convenios Complementarios	CC Ad-Ref. N°1 aprobado por DS MOP 38 del 13.01.2014
Accionistas y su participación	Concesiones Vías Chile S.A 51% Fondo de Inversión Público Global (Penta Las Américas) 49 %
Asesoría Inspección Fiscal	R & Q Ingeniería Soc. Anónima
Call Center	065-2438888
Fono Emergencia	065-2438888
Centro(s) Atención	1
Áreas de Servicio	1
Estacionamiento de Camiones	1
N° Postes SOS	44
Mensajería Variable	0
Página WEB Concesionaria	http://www.rutadelcanal.cl

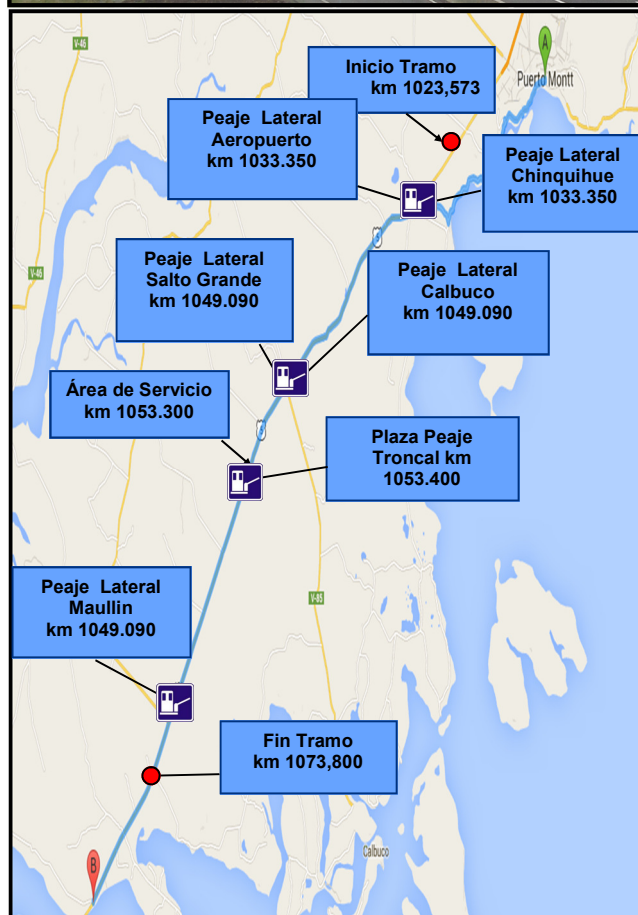

CONCESIÓN RUTA 5 TRAMO PUERTO MONTT - PARGUA

SEPTIEMBRE 2015

2. INFORMACIÓN DE FLUJO VEHICULAR

Flujo Vehicular Comparativo. Años 2014-2015

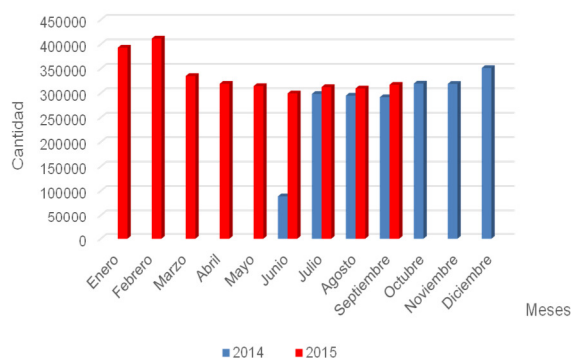

Flujo Vehicular por Plaza de peaje

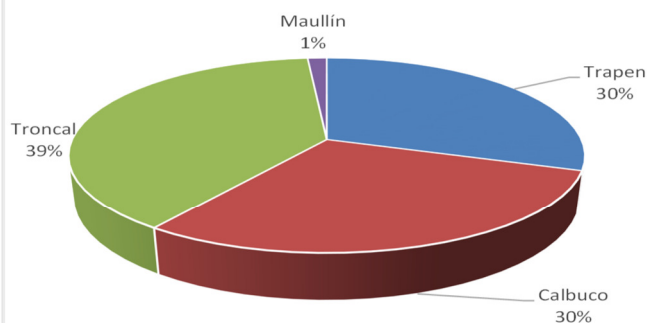

Flujo Vehicular por Categorías

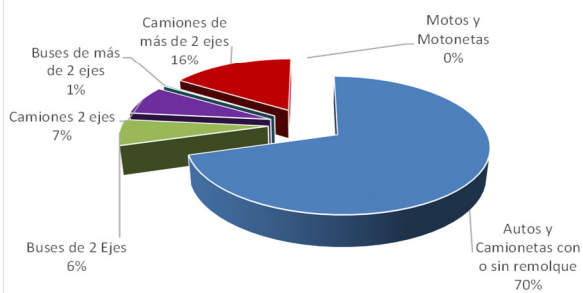

El flujo vehicular el mes de Agosto 2015 corresponde a 317.072 vehículos, distribuidos en las 6 categorías existentes. Este mes el flujo vehicular aumentó en un 2% respecto al mes de agosto 2015. Además el 77% de flujo corresponde a vehículos livianos, y el 23% de flujo restante a vehículos pesados.

Flujo vehicular acumulado año 2014-2015

	Enero	Febrero	Marzo	Abril	Mayo	Junio	Julio	Agosto	Septiembre	Octubre	Noviembre	Diciembre
2014						88.837	298.378	294.882	291.686	319.574	318.959	351.426
2015	393.045	411.700	335.054	319.168	314.445	299.521	312.456	309.570	317.072			

3. INFORMACIÓN DE INGRESOS

Los ingresos acumulados del año 2015, corresponden a un monto de \$ 5.555.276.200.

El ingreso de Septiembre 2015 corresponde a \$ 574.025.450. El mayor aporte a dichos ingresos los hizo la Plaza de Peaje Troncal con el 64%.

	Enero	Febrero	Marzo	Abril	Mayo	Junio	Julio	Agosto	Septiembre	Octubre	Noviembre	Diciembre
2014						153.925.950	527.042.250	512.174.950	505.090.500	568.885.250	565.824.200	616.827.050
2015	731.263.500	761.016.700	648.214.950	608.955.050	578.893.600	544.846.200	558.646.850	549.413.900	574.025.450			

Ingresos Mensuales Comparativos 2014-2015

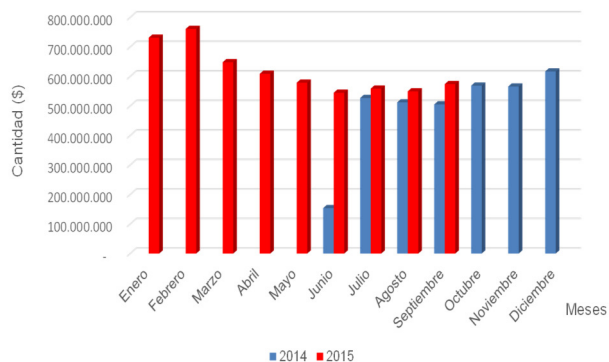

Ingreso por Plaza de Peaje

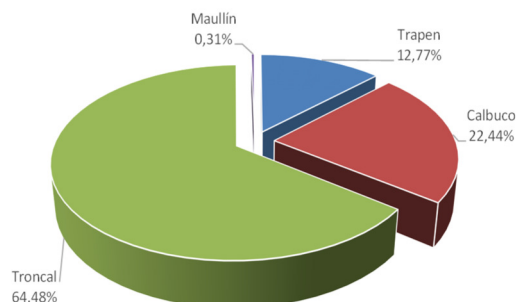

CONCESIÓN RUTA 5 TRAMO PUERTO MONTT - PARGUA

SEPTIEMBRE 2015

4. ACCIDENTES



Tabla comparativa accidentes con personas lesionadas y sin lesiones. Años 2014-2015.

Accidentes Año 2014-2015																									
Características	ene-14	ene-15	feb-14	feb-15	mar-14	mar-15	abr-14	abr-15	may-14	may-15	jun-14	jun-15	jul-14	jul-15	ago-14	ago-15	sep-14	sep-15	oct-14	oct-15	nov-14	nov-15	dic-14	dic-15	Total de accidentados
Con Lesiones	0	5	0	4	0	2	0	1	0	1	0	2	5	1	3	2	2	0	2	0	0	0	4	0	34
Sin lesiones	0	5	0	6	0	3	0	5	0	3	1	6	7	4	2	4	1	0	0	0	1	0	3	0	51
Sub-Total de accidentes	0	10	0	10	0	5	0	6	0	4	1	8	12	5	5	6	3	0	2	0	1	0	7	0	85

Accidentes Acumulados Anuales. (Años 2014-2015)

Años	Accidentes		Víctimas				Total Lesionados	Tipos de accidentes					
	Total	Con Lesiones	Muertos	Graves	M Graves	Leves		Atropello	Caída	Volcadura	Colisión	Choque	Otros
2014	31	16	2	2	5	13	22	0	0	0	0	4	12
2015	54	18	4	3	1	18	26	4	0	1	0	6	7

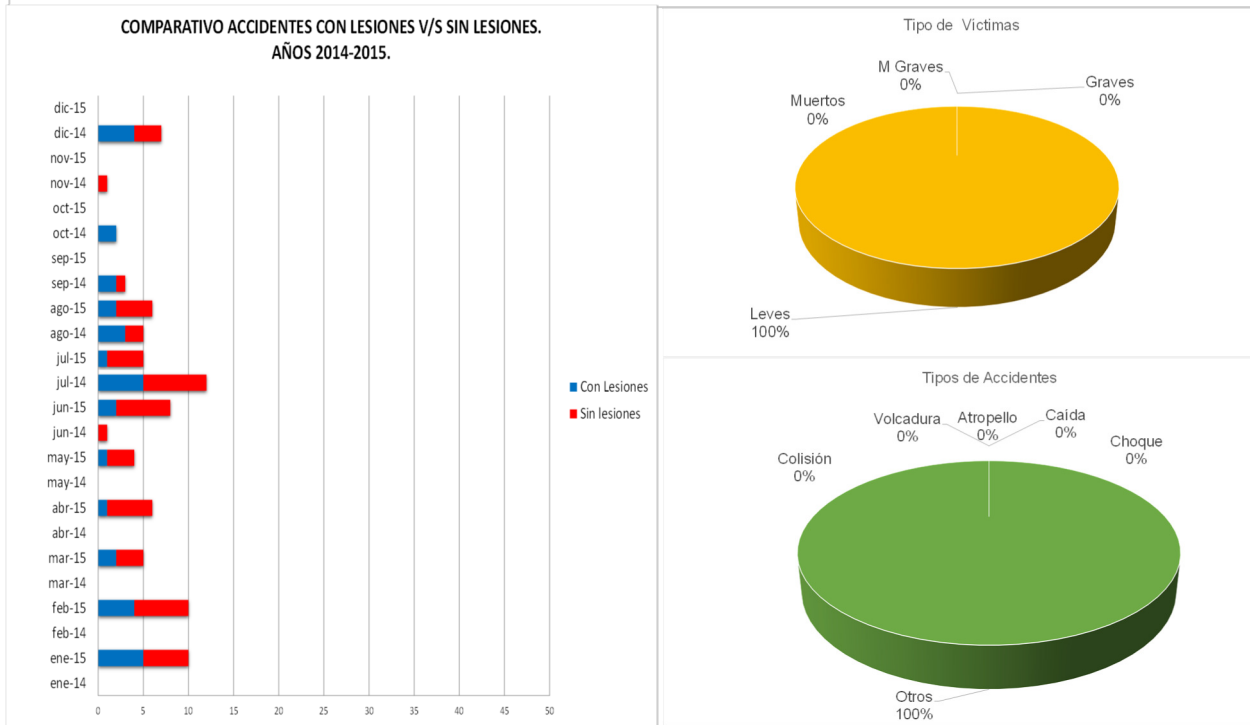
5. Reclamo de Usuarios

Los reclamos de usuarios se clasifican en 6 grandes grupos. En Septiembre se registraron 3 reclamos menos que el mes anterior.

Mes	Ago-15	Sep-15	Total
Atencion Peaje/Comportamiento Empleado	0	1	1
Tarifa	3	1	4
Señalización	2	0	2
Obstáculos en Vía	2	0	2
Calidad de Asistencia	1	0	1
Daños por Terceros	0	3	3

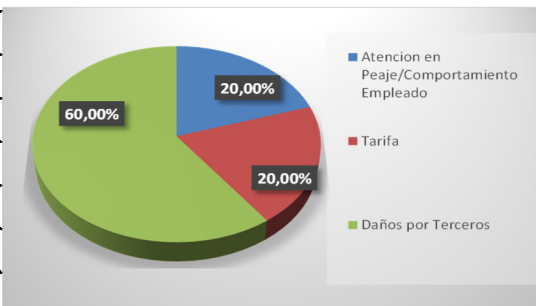

CONCESIÓN RUTA 5 TRAMO PUERTO MONTT - PARGUA

SEPTIEMBRE 2015

6. ASISTENCIA A USUARIO

MES	Tipo y Nº de atenciones									TOTAL
	1	2	3	4	5	6	7	8	9	
Enero	24	42	0	0	4	0	2	43	5	120
Febrero	19	25	0	0	6	1	5	34	0	90
Marzo	12	30	0	0	1	0	5	38	0	86
Abril	14	27	0	0	5	0	1	30	6	83
Mayo	13	42	0	0	3	0	3	43	3	107
Junio	4	36	0	0	7	1	5	54	6	113
Julio	9	31	0	0	1	1	1	47	5	94
Agosto	17	19	3	8	2	1	1	27	4	82
Septiembre	27	13	0	0	5	0	1	34	4	84
Octubre										
Noviembre										0
Diciembre										0
TOTAL	139	265	3	8	34	3	24	330	33	859

1. Reparación del vehículo in situ.
2. Remolque del vehículo en panne.
3. Panne por falta combustible del vehículo.
4. Detecta falla de vehículo y solicita otro servicio.
5. Primeros auxilios.
6. Auxilio.
7. Traslado de usuario a centro asistencial.
8. Instalación de señalización preventiva.
9. Otros.

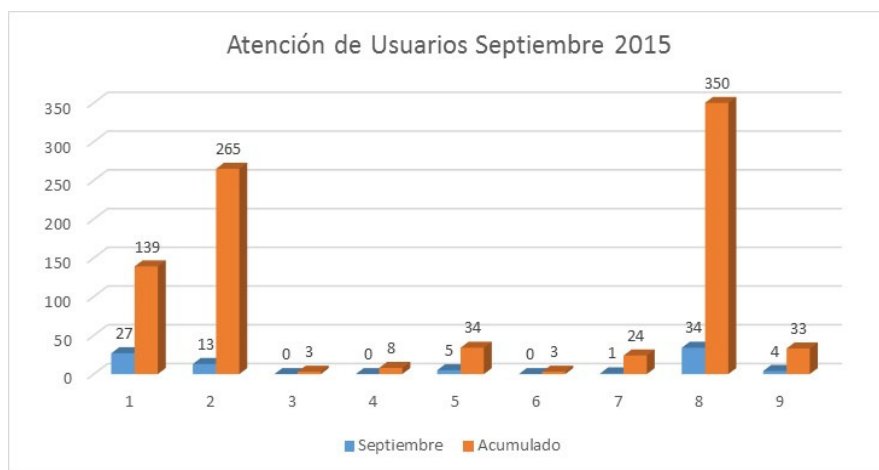

Durante el mes de Septiembre 2015, se efectuaron 84 solicitudes de atención en la ruta, realizadas a través de diferentes medios: postes S.OS, ambulancia, grúa, y patrullas. El principal requerimiento fue la instalación de señalización preventiva con un 40%, le sigue reparación del vehículo in situ con un 32% y atención de remolque

7. HECHOS RELEVANTES

Jueves 17 de septiembre, por motivos del sismo ocurrido en la zona norte del país y la posterior alerta de tsunami a lo largo de sus costas, la Sociedad Concesionaria realiza revisión de las estructuras de acuerdo a lo indicado en las B.A.L.I numeral 2.5.2.4 encontrándose el total de las estructuras sin observaciones por daños referente al sismo.

Entre los días viernes 18, sábado 19 y domingo 20 de septiembre se realiza contingencia relacionada a Fiestas Patrias en la cual la Sociedad Concesionaria realiza rondas de patrullaje preventivo a lo largo de todo el contrato de explotación, manteniendo el contacto con la Inspección Fiscal durante todo su periodo. Durante este periodo de contingencia no existieron emergencias, ni accidentes.

Miércoles 09 de septiembre, producto de las bajas temperaturas, se realiza riego de sal.

Km.	al	Km.	Calzada
1.046,60	al	1.043,20	Izquierda
1.039,60	al	1.038,60	Izquierda
1.034,00	al	1.032,60	Izquierda
1.031,70	al	1.030,40	Izquierda
1.030,50	al	1.031,70	Derecha
1.033,00	al	1.034,20	Derecha
1.043,60	al	1.045,00	Derecha